

Familiantzako koaderno Cuaderno para Familias

Aurkibidea / Índice

Ikasturteko egutegia 2024-2025/ Calendario del curso.....	3
Taldeak / Grupos.....	5
Taldeetako ikasgaien hasiera datak / Fechas de comienzo de las actividades de los grupos	5
Instrumentu-aurrekoa / Pre-instrumento	5
Taldeen ordutegiak / Horarios de los grupos	5
Ebaluazioa / Evaluación	6
Lantaldea / Equipo de personas.....	7
Irakasleak / Profesores	7
Zuzendaritza-taldea / Equipo directivo.....	8
Behargin ez-irakasleak / Personal no docente.....	8
Fundazioko presidentea / Presidente de la fundación	8
Gerentea / Gerente	9
Ikasketen antolamendua / Estructura académica	9
A. Musika eskolako ikasketa plana / A. Plan de estudios de la escuela de música.....	10
1. Maila: Musika eta mugimendua (4-8 urte) / Nivel 1: Música y movimiento (4 a 8 años).....	10
2. Maila: Lengoia musikal, musika-tresna eta taldeak (8 urtetik aurrera) / Nivel 2: Lenguaje musical, instrumento y agrupaciones (8 años en adelante)	11
Ikasgai osagarriak / Asignaturas complementarias	12
Komunikazioa familiekin / Comunicación con las familias.....	13
Zerbitzuen karta / Carta de servicios	14
Araudiak / Normativas	15
Tasak 24-25 Tasas	15
Tarifak aplikatzeko arauak / Normas de aplicación de las tarifas	16
Idazkaritza / Secretaría	17
Ordutegia / Horario.....	17



Ikasturteko egutegia (2024-2025) Calendario del curso

2024

Ordutegiak zehaztea / Asignación de horarios

Ikasturte Hasiera-amaiera / Comienzo-Final de Curso

Ebaluazio asteak / Semanas de Evaluación

Kontzertu egunak/ Días de Concierto

Eskolarik gabeko egunak / Días no lectivos

URRIA-OCTUBRE

Al	Ar	Ak	Os	Ot	Lr	Ig
	1	2	3	4	5	6
7	8	9	10	11	12	13
14	15	16	17	18	19	20
21	22	23	24	25	26	27
28	29	30	31			

AZAROA-NOVIEMBRE

Al	Ar	Ak	Os	Ot	Lr	Ig
				1	2	3
4	5	6	7	8	9	10
11	12	13	14	15	16	17
18	19	20	21	22	23	24
25	26	27	28	29	30	

IRAILA-SEPTIEMBRE

Al	Ar	Ak	Os	Ot	Lr	Ig
						1
2	3	4	5	6	7	8
9	10	11	12	13	14	15
16	17	18	19	20	21	22
23	24	25	26	27	28	29
30						

ABENDUA-DICIEMBRE

Al	Ar	Ak	Os	Ot	Lr	Ig
						1
2	3	4	5	6	7	8
9	10	11	12	13	14	15
16	17	18	19	20	21	22
23	24	25	26	27	28	29
30	31					

2025

URTARRILA-ENERO

Al	Ar	Ak	Os	Ot	Lr	Ig
		1	2	3	4	5
6	7	8	9	10	11	12
13	14	15	16	17	18	19
20	21	22	23	24	25	26
27	28	29	30	31		

OTSAILA-FEBRERO

Al	Ar	Ak	Os	Ot	Lr	Ig
					1	2
3	4	5	6	7	8	9
10	11	12	13	14	15	16
17	18	19	20	21	22	23
24	25	26	27	28		

MARTXOA-MARZO

Al	Ar	Ak	Os	Ot	Lr	Ig
					1	2
3	4	5	6	7	8	9
10	11	12	13	14	15	16
17	18	19	20	21	22	23
24	25	26	27	28	29	30
31						

APIRILA-ABRIL

Al	Ar	Ak	Os	Ot	Lr	Ig
	1	2	3	4	5	6
7	8	9	10	11	12	13
14	15	16	17	18	19	20
21	22	23	24	25	26	27
28	29	30				

MAIATZA-MAYO

Al	Ar	Ak	Os	Ot	Lr	Ig
			1	2	3	4
5	6	7	8	9	10	11
12	13	14	15	16	17	18
19	20	21	22	23	24	25
26	27	28	29	30	31	

EKAINA-JUNIO

Al	Ar	Ak	Os	Ot	Lr	Ig
						1
2	3	4	5	6	7	8
9	10	11	12	13	14	15
16	17	18	19	20	21	22
23	24	25	26	27	28	29
30						





Egun adierazgarriak		Fechas de interés	
1. HIRUHILEKOA		1er TRIMESTRE	
Irailak 3-6	Ordutegiak zehaztea	3-6 de septiembre	Asignación de horarios
Irailak 9	Eskolen hasiera	9 de septiembre	Comienzo de las clases
Urriak 14	San Fausto	14 de octubre	San Fausto
Azaroak 1	Domu Santu	1 de noviembre	Todos los Santos
Azaroak 25	Zizili donea	25 de noviembre	Santa Cecilia
Abenduak 6	Konstituzio eguna	6 de diciembre	Día de la Constitución
2. HIRUHILEKOA		2º TRIMESTRE	
Urtarrilak 7	Eskolen hasiera	7 de enero	Comienzo de las clases
Urtarrilaren 27tik otsailaren 7ra	Lehenengo ebaluazioa	27 de enero al 7 de febrero	Primera evaluación
Martxoaren 3tik 7ra	Aste Zuria	3-7 de marzo	Semana Blanca
3. HIRUHILEKOA		3er TRIMESTRE	
Apirilaren 14tik 25era	Aste Santua	14-25 de abril	Semana Santa
Apirilak 28	Eskolak hastea	28 de abril	Comienzo de las clases
Maiatzaren 26tik ekainak 6ra	Bigarren ebaluazioa	27 de mayo - 6 de junio	Segunda evaluación
Ekainak 11	Eskolak amaitzen dira	11 de junio	Fin de las clases
Ekainaren 12tik 18ra	Kontzertuak prestatzeko egunak	12 - 18 de junio	Preparación de conciertos
Ekainak 20	Ikasturte amaiera	20 de junio	Final de Curso
URTEROKO KONTZERTUAK		CONCIERTOS ANUALES	
Azaroak 25	Zizili de una egunekoa	25 de noviembre	Concierto Santa Cecilia
Abenduaren 13tik 19ra	Gabonetako kontzertuak	13- 19 de diciembre	Conciertos de Navidad
Otsailak 27	Eguen Zuriko kontzertua	27 de febrero	Concierto de Carnaval
Maiatzak 14-15	Udaberriko kontzertuak	14-15 de mayo	Conciertos de primavera
Ekainaren 12tik 18ra	Ikasturte-amaierako kontzertuak	12 -18 de junio	Conciertos fin de curso
Ekainak 12	Europako Musika eguna	12 de junio	Día Europeo de la Música



Taldeak / Grupos

Taldeetako ikasgaien hasiera datak / Fechas de comienzo de las actividades de los grupos

Orkestra Txiki	Irailak 16 septiembre
Orkestra Gazte	Irailak 19 septiembre
Banda Txiki-Gazte/	Irailak 17 septiembre

Instrumentu-aurrekoa / Pre-instrumento

Hasierako Batzarra aretoan (gurasoak) / Reunión de familias en el auditorio: irailak 5 – septiembre

Preinstrumento hasiera /comienzo del preinstrumento :irailak 12–septiembre 17:30-18:00

Preinstrumento amaiera /final de preinstrumento :Martxoak 13- marzo

Amaierako batzarra aretoan (gurasoak) Reunion final en el auditorio (familia) Martxoak 20

Taldeen ordutegiak / Horarios de los grupos

TALDEAK AGRUPACIONES	ENTSEGUAK ENSAYOS		ZUZENDARIA DIRECTOR/A
Gazteen Orkestra	Osteguna / Jueves	19:00-21:00	Irati Ortubia
Txikien orkestra	Astelehena / Lunes	17:45-19:00	Eunate Zarrabeitia
Gazteen korua	Asteartea / Martes	17:30-18:30	Angel Piñero
Gazteen banda	Asteartea / Martes	19:30-21:00	Lorena Rodriguez
Txikien banda	Asteartea / Martes	18:30-19:30	Lorena Rodriguez
Bart Sax	Asteazkena / Miércoles	19:30-21:00	Itziar Castrillo





Ebaluazioa / Evaluación

Ebaluazio-egunak	Fechas de evaluación
<p>LEHENENGOA: urtarrilaren 27tik otsailaren 7ra BIGARRENA: maiatzaren 26tik ekainaren 6ra</p> <ul style="list-style-type: none"> • Aste horietan ez da egongo ez musika-tresna ez instrumentu-aurreko eskolarik. • Lengoia musikaleko ordutegian Ebaluaketako frogak egingo dira. • Emaitzak CentrosNet aplikazioan jarriko dira ikusgai, otsailaren 10tik aurrera eta ekainaren 10etik aurrera. 	<p>PRIMERA: del 27 de enero al 7 de febrero SEGUNDA: del 26 al 6 de junio.</p> <ul style="list-style-type: none"> • Durante estas semanas no hay clases de instrumento, ni de preinstrumento. • En los horarios de Lenguaje Musical se realizarán las pruebas de Evaluación. • Las Notas se consultarán en la Plataforma CentrosNet a partir del 10 de febrero (Evaluación I) y 10 de junio (Evaluación II).
Ebaluazio-prozedura	Sistema de evaluación
<p><u>Musika-tresnetako ikasleak</u>: ebaluazio etengabea; kontzertua jendaurrean eta azterketa ikasgelan, epaimahaiaren aurrean.</p> <p><u>Lengoia Musikaleko ikasleak</u>: ebaluazio etengabea eta azterketa ikasgelan.</p>	<p><u>Alumnos/as de instrumento</u>: Evaluación Continua, Concierto en público y prueba en el aula ante tribunal.</p> <p><u>Alumnos/as de Lenguaje</u>: Evaluación continua y prueba en el aula.</p>
Notak kontsultatzea	Consulta de Notas
<p>Gogorarazten dizuegu ebaluazioko notak Centros Net-en ikusgai egongo direla; ez dira eskura emango. Horretarako, ZUEN SARBIDE-GAKOAK behar dituzue. Gogoratzen ez badituzue, plataforma beraren bidez berreskura ditzakezue.</p> <p>Notak otsailaren 10tik eta ekainaren 10etik aurrera kontsultatu ahalko dira.</p>	<p>Recordaros que la Consulta de Notas de Evaluación se hace desde vuestra zona de Usuarios en Centros Net, no se entregan en papel. Para ello, necesitáis vuestras CLAVES DE ACCESO. Si no las recordáis, podeis recuperarlas a través de la propia plataforma. Las Notas se pueden consultar a partir del 10 de febrero y 10 de junio.</p>

Lantaldea / Equipo de personas





Irakasleak / Profesores

Irakasleak Profesoras/es	Helbide elektronikoa Correo electrónico	Ikasgaia Materia
Hari-instrumentuen mintegia / Seminario de cuerda		
Ana Tere Maestro	amaestro@durango.eus	Biolina / Violín
Eunate Zarrabeitia	ezarrabeitia@durango.eus	Biolina / Violín
Iker Jiménez	ijimenez@durango.eus	Biola / Viola
Irati Ortubia	iortubia@durango.eus	Biolontxelo / Violoncello
Gaizka Jauregui	gjauregui@durango.eus	Kontrabaxua / Contrabajo
Lengoaia musikala / Lenguaje musical		
Laura Galán (<i>arduraduna</i> • responsable dpto.)	lgalan@durango.eus	
Izaskun Barreña	ibarrena@durango.eus	
Isabel Balanzategui	ibalanzategui@durango.eus	
Mari Jose Solaun	jsolaun@durango.eus	
Pianoa / Piano		
María Azurmendi	mazurmendi@durango.eus	
Ana Celia Ormaetxea	aormaetxea@durango.eus	
Mikel Nuñez	mnunez@durango.eus	
<i>arduraduna</i> • responsable dpto.) Tania Loza	tloza@durango.eus	
Iker Ruiz de Alegria (pianista- errepertorista)	iruiz@durango.eus	
Abesbatza / Canto		
Angel Piñero	apinero@durango.eus	
Haize-instrumentuen mintegia / Seminario de viento		
Sergio Torices	storices@durango.eus	Txistua / Txistu
Karol Argiarro	kargiarro@durango.eus	Txistua / Txistu
Alfredo Sanz	asanz@durango.eus	ZeharkakoTxirula / Flauta
Ander Erzilla	ander@durango.eus	Oboea / Oboe
Itziar Castrillo	icastrillo@durango.eus	Saxoa / Saxo
Jose Gallardo	jgallardo@durango.eus	Saxoa / Saxo
Lorena Rodriguez	lahedo@durango.eus	Klarinetea / Clarinet
Luis Esteban Valcárcel	evalcarcel@durango.eus	Tronpeta / Trompeta
Iñigo Sarasola	isarasola@durango.eus	Tronboia/Trombon
Musika modernoko mintegia / Seminario de música moderna		
Mikel Bikandi	mbikandi@durango.eus	Kitarra elektrikoa/Guitarra eléctrica





Irakasleak Profesoras/es	Helbide elektronikoa Correo electrónico	Ikasgaia Materia
Iñaki Jaio	ijayo@durango.eust	Perkusioa / Percusión
Aitor Rodriguez	arodriguez@durango.eus	Baxu elektrikoa/Bajo eléctrico
Jose Gallardo	igallardo@durango.eus	Saxoa / Saxo
Ander Erzilla	ander@durango.eus	Konboak /Combos

Harmonia eta informatika musikala / Armonía e informática musical

Ander Erzilla ander@durango.eus

Entzunaldi aztertuak / Audiciones comentadas

Ana Celia Ormaetxea aormetxea@durango.eus

Historia / Historia

Ander Berrojalbiz aberrojalbiz@durango.eus

Analisia / Análisis

Maider López mlopez@durango.eus

Zuzendaritza taldea / Equipo directivo

Iker Ruiz de Alegria iruizdealegria@durango.eus

Zuzendaria

Director

Isabel Balanzategui ibalanzategui@durango.eus

Ikasketa-burua

Jefa de estudios

Behargin ez-irakasleak / Personal no docente

Maite Garrido mgarrido@durango.eus

Eskolazaina

Conserje

Leire Olivenza bertzila@durango.eus

Idazkaria

Secretaría

Erakunde autonomoaren presidentea / Presidente Organismo Autónomo

Arantza Barrenetxea abarrenetxea@durango.eus

Gerentea / Gerente

Asier Bikandi abikandi@durango.eus





Ikasketen antolamendua / Estructura académica

BARTOLOME ERTZILLAKO IKASLEEN IBILBIDE AKADEMIKOAK

Ikastetxeak ibilbide bi eskaintzen ditu:

- A. Musika Eskola: 4 urterekin sar daiteke. Ikasketa-plan horrek ez du ofizialtasunik.
- B. Kontserbatorioko erdi-maila: 12 urtetik gorakoak sar daitezke, sarrera-froga gaindituta. Ikasketa ofizialak dira.

ITINERARIOS ACADEMICOS DEL ALUMNADO DE BARTOLOMÉ ERTZILLA

El Centro ofrece dos itinerarios musicales:

- A. La escuela de música, donde es posible acceder desde los 4 años y el plan de estudios no está sujeto a oficialidad.
- B. El Conservatorio de Grado Medio, donde es posible acceder a partir de los 12 años mediante prueba de acceso y cuyos estudios son oficiales



A. Musika Eskolako ikasketa-plana / A. Plan de estudios de la escuela de música

Musika eta mugimendua (4-8 urte)/ Música y movimiento (4 a 8 años)

HELBURUAK

Umearen gaitasun artistikoak garatzea:
ENTZUMENA, AHOTSA, ERRITMOA ETA MUGIMENDUA
Musika sortuz gozatzea.

ZELAN

ENTZUMENA ETA AHOTSA: abestien eta entzunaldien bitartez.
ERRITMOA: dantzaren eta mugimenduaren bitartez.

ZER EGITEN DA IKASGELAN?

Abestu eta dantzan egiten dugu. Denetariko jolasak ere egiten ditugu, eta askotariko musika-motak entzun.

OBJETIVOS:

Desarrollar las capacidades artísticas del niño/a: OIDO, VOZ, RITMO Y MOVIMIENTO
Disfrutar haciendo música.

CÓMO

OIDO Y VOZ: Por medio de canciones y mediante audiciones.
RITMO: por medio del movimiento y el baile

¿QUÉ SE HACE EN EL AULA?

Se canta y se baila. Se hacen juegos diversos y se escucha música de todo tipo.

Musika eta Mugimenduren antolaketa / Organización de Música y Movimiento

Modulua Módulo	Adina Edad	Denbora saiko Duración clases	Zenbat saio astean Sesiones/semana
1	4-5 urte	30 min.	1
2	5-6 urte	30 min.	1
3	6-7 urte	45 min.	2
4	7-8 urte Instrumentu-aurrekoa egin dezakete	45 min	2





Pueden hacer Pre-
instrumento

2. maila: Lengoaia musikala, musika-tresna eta taldeak (7 urtetik gora) / Nivel 2: Lenguaje musical, instrumento y agrupaciones (7 años en adelante)

Lengoaia Musikala:

Musika kodea irakurtzen ikasten dute 4 ikastalditan.

3. moduluan, korura ere joaten dira, lauhileko batean.

4. moduluan, **Informatika musikala** ikasten dute kurtsoaren lauhileko batean.

Musika-tresnetako eskolak:

Musika-tresnetako eskolak ordu erdiko saioak izaten dira, banaka. Musika-tresnetako moduluek ez dute zertan bat etorri ikasturtearekin.

Taldeak:

Taldeakoko eskola-saioak, txikien eta gazteen orkestrak, txikien eta gazteen bandak, konboak. Taldeetan sartzeko, adinari eta musika-tresnei erreparatzen diegu.

Lenguaje musical:

Durante estos 4 cursos aprenden a leer música.

En el 3º módulo asisten, durante un cuatrimestre, también a canto coral.

En el 4º módulo asisten durante un cuatrimestre a **Informática musical**

Instrumento:

Las clases de instrumento son de media hora. Son clases individuales. Los módulos de instrumento no coinciden obligatoriamente con el curso-año escolar.

Agrupaciones:

Clases colectivas, orquesta txiki, orquesta gazte, coros, bandas txiki y gazte, combos. La incorporación depende de la edad y del instrumento.

Lengoaia Musikala Lenguaje musical		Adina Edad (A)	Musika-tresna Instrumento	Taldea Agrupaciones
N2 1. Modulua N2 Módulo 1	Instrumentuarekin has daitezke Pueden comenzar con el instrumento	8-9 (B)	N2 1. Modulua N2 Módulo 1 (Hasiera Inicio)	Taldeak Musika tresnaka banatuta Agrupaciones dependiendo del instrumento
N2 2. Modulua N2 Módulo 2		9-10	N2 2. Modulua N2 Módulo 2	
N2 3. Modulua N2 Módulo 3	Lengoaia Musikala eta korua. Lenguaje Musical y Coro	10-11	N2 3. Modulua N2 Módulo 3	
N2 4. Modulua Amaiera N2 Módulo 4 Final	Lengoaia Musikala eta informatika musikala. Lenguaje Musical e informatika musical	11-12	N2 4. Modulua N2 Módulo 4	
		12-13	3. Maila Nivel 3	
			Sarrera-froga Prueba de	





			ingreso	
				Taldeak Agrupaciones

- (A) **Adinak gutxi gorabeherakoak dira** / Las edades son orientativas
- (B) **Gutxieneko adina hasteko** / Edad mínima de inicio
- (C) **N2 maila osoa gainditzeko entzunaldi-azterketa bat gainditu behar dute** / Han de superar un examen-audición para aprobar todo el N2.



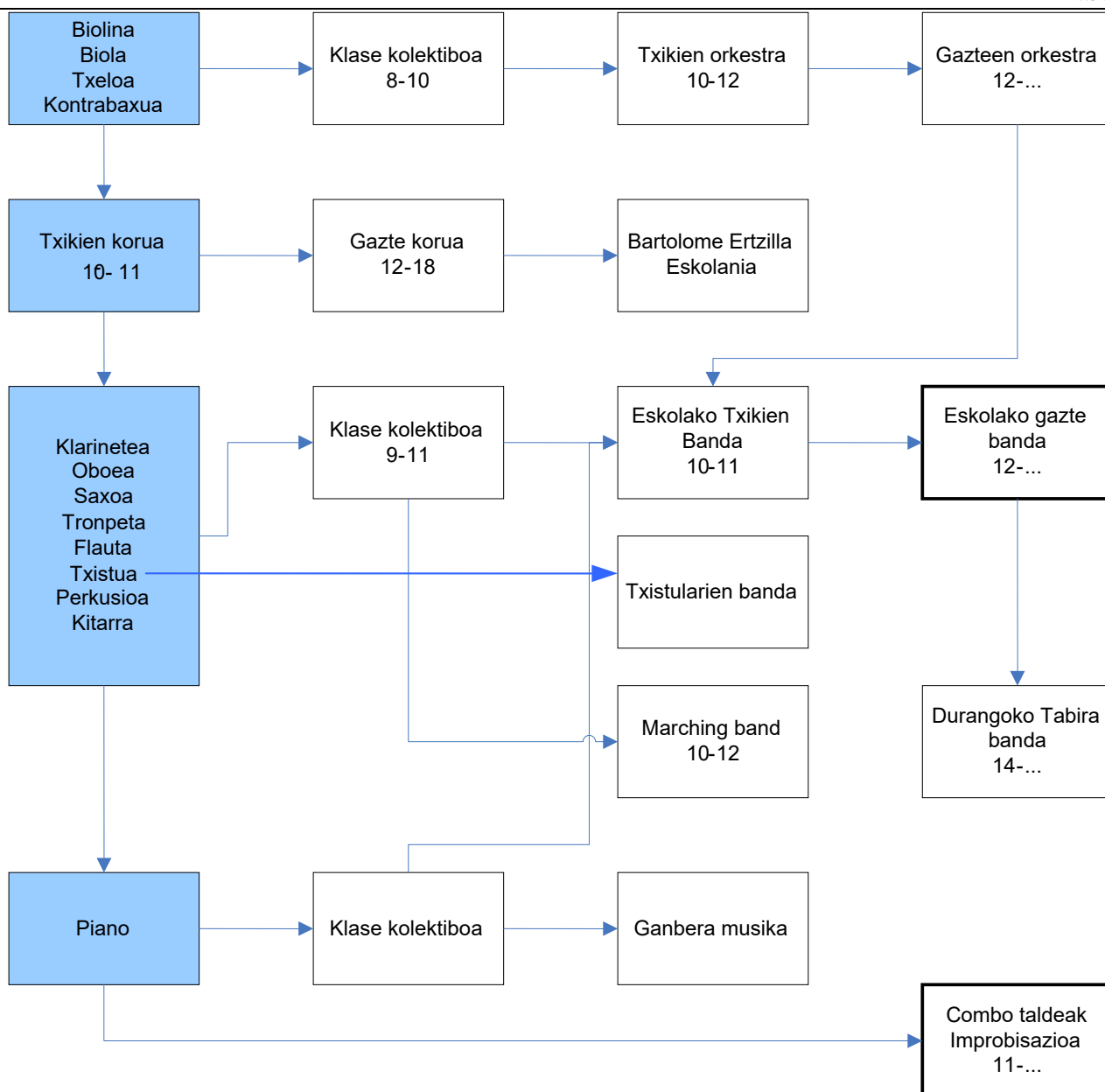

Ikasgai osagarriak / Asignaturas complementarias

Informatika musikala / Informática musical

Korua / Coro

Jazz konboa / Combo jazz

Entzunaldi aztertuak / Audiciones comentadas

Ahots-teknika / Técnica vocal



Komunikazioa familiekin / Comunicación con las familias

TUTORETZA:

18 urtetik beherako musika-tresna ikasleak: Irakasleek ikasturtean **gutxienez behin** izaten dute elkarrizketa gurasoekin.

Musika eta mugimendua (4-8 urte) Musika Eskolak ez du bakarkako tutoretzarik deitzen maila honetan, irakasleak edo familiak tutoretza beharrezkoa dela uste dutenean izan ezik.

Lengoaia musikala bakarrik ikasten duten ikasleak (2. Maila): Musika Eskolak ez du bakarkako tutoretzarik deitzen maila honetan, irakasleak edo familiak tutoretza beharrezkoa dela uste dutenean izan ezik

Gurasoek edozein unetan egin dezakezue berba irakasleekin. Aldez aurretik ordua adostu behar duzue, e-mailez edo telefonoz deituta.

Posta Elektronikoaren bitartez edozein kontsulta egin ahal diezue irakasleei (helbideak 7. orrialdean).

Musika Eskolak antolatzen dituen ekitaldien berri ere helduko zaizue e-mailez.

CENTROSNET plataforma: Horren bitartez, zuen seme/alabaren espedientea, emaitzak eta ordutegiak ikus ditzakezue. Ez erabili irakasleei mezuak bidaltzeko, mesedez. Plataforman sartzeko gakoak idazkaritzan eskatu. (www.durangomusika.net)

Entseguen, kontzertuen eta entzunaldien orduak aldatuz gero, oharra helaraziko dizuegu ikaslearen bitartez.

Bestelako informazioa

Ikasturtea hasi baino lehen, Musika eta Mugimenduko (4-8) ikasleen gurasoekin batzen gara, elkar ezagutzeko eta aurkezpen modura. Baita musika tresnarekin hasten diren ikasleen gurasoekin ere.

Behin behineko leku berria

Musika Eskolan teilatuaren lana dela eta datorren

TUTORÍA:

Alumnado de instrumento menores de 18 años: Todo el profesorado de instrumento se ha de entrevistar **al menos una vez en el curso** con los padres/madres de sus alumnas/os.

Alumnado de música y movimiento (4-8 años) No se convocan reuniones de Tutoría individualizadas excepto en los casos en los que la profesora o la familia considere necerario

Alumnado que cursen solo Lenguaje Musical (Nivel 2): No se convocan reuniones de Tutoría individualizadas excepto en los casos en los que la profesora o la familia considere necerario

Cualquier familia puede solicitar una entrevista con cualquier profesor/a cuando lo deseen. **¿Como?** contactando por correo electrónico a llamando por teléfono y concertando previamente la cita.

Correo Electronico: A traves del mismo podeis hacer cualquier consulta con el profesorado (direcciones en pag. 7).

Os llegará también por este canal información referente a las diversas actividades que organiza la escuela.

Plataforma CENTROSNET: A través de ella podéis visualizar el historial, el expediente, las notas y los horarios de vuestro hijo/a. Hay que solicitar las claves de acceso individual en Secretaría.. (www.durangomusika.net)

No utilizarlo para comunicaros con el profesorado, por favor.

Cambios de horarios, ensayos, conciertos y audiciones. Se enviará una nota del centro por medio del alumno/a.

Otro tipo de Información

Reunión-Presentación a inicio de Curso con las familias del alumnado de Musica y Movimiento(4-8) y con las familias del alumnado que se inicia con el Instrumento.

Edificio nuevo provisional

Debido a las obras del tejado que se van ha llevar a cabo en el actual edificio de Música Eskola. El





ikasturtean beste eraikin batean egongo gara, Saibigain kalean 10.zenbakian.

Eskaerak eta iradokizunak

Eskaerak eta iradokizunak egiteko eskabide-orria duzue idazkaritzan, web orrian eta sarreran bertan.

SMS edo CentrosNet App mezuak: jakinarazpen batzuk helarazteko SMS edo App mezuak darabiltzagu. Noizean behin halakoak jasoko dituzue sistema hau erabiltzea onartu duzuenok.

Elkarrizketak zuzendaritza-taldearekin:

Zuzendaritzako kideekin (ikasketa-burua, mintegi-arduradunak, zuzendaria bera) berba egin nahi baduzue, mesedez, e-mailez eskatu ordua aldeztu aurretik.

App Centros Net:

Musika eskolak sakelako telefonorako aplikazio berria jarri zuen martxan, ikastetxeko kudeaketak eta kontsultak egiteko (ordutegiak, historiala, notak, etab.). Mugikorrean jaistea eskertuko genizueke. Ekintza eta kontzertuei buruzko informazioa ere aplikazio honen bitartez zabaltzen da. Irakasleekin komunikatzeko emaila erabili, ez centros net.

curso 2024/2025 lo empezaremos en Saibigain kalea número 10.

Sugerencias y/o Solicitudes

Existe un impreso de solicitud y sugerencias disponible en Secretaría y en el Hall.

SMS o App CentrosNet: A los que habéis expresado vuestra conformidad, cuando sea necesario, algunas de las comunicaciones a lo largo del curso os llegarán via SMS o opr la App CentrosNet instalada en el movil

Entrevistas con el Equipo Directivo: Si deseáis comentar alguna cosa al equipo directivo (Jefatura de Estudios, responsables de seminario y/o dirección) debéis concertar la cita previamente por correo electrónico

App CentrosNet:

El centro dispone de una aplicación para el móvil que posibilita la recepción instantánea de mensajes del Centro, consulta de Notas, Horarios, etc. También se utilizara para Avisar de los Conciertos que organiza la Escuela de Música. Os rogamos la descarguéis en vuestro movil para recibir información actualizada. Medio de comunicacion con profesorado por email, no hacerlo por centros net

Irisgarritasuna Unibertsala / Accesibilidad Universal

2016ko irailetik eraikinak irisgarritasunaren kudeaketa sistemaren ziurtagiria du.

Zure seme-alabak desgaitasunen bat badu, idazkaritzara jo dezakezue, eta hartu beharreko neurriak hartuko ditugu gure Irisgarritasun sistemaren baitan.

El Edificio dispone desde septiembre de 2016 del Certificado de su sistema de Gestión de accesibilidad Universal

Si considera necesario comunicar alguna discapacidad acerca de su hijo/a, dirigirse a secretaria para tomar las medidas que estén englobadas en nuestro sistema de Accesibilidad.

Zerbitzuen karta / Carta de servicios

Musika Eskolak kalitatearekiko dituen konpromisoak ezagutzeko, Zerbitzuen Karta ikusgai duzue gure webgunean.

Para Conocer los compromisos de calidad del centro consultar la Carta de Servicios en nuestra web.



Araudiak / Normativas

Musika Eskolak hainbat araudi ditu honakoak arautzeko:

- **Ikasleen asistentzia-hutsak**
- **Mailarik maila aurreratzeko gehienez zenbat urte eman ditzaketen**
- **Gutxieneko etekin akademikoa**
- **Tresna-espezialitateetarako ikasle berrien sarbidea.**

Asistentziari dagokionez, ezin da eskola-saio guztien % 12 baino gehiagotara lauhilabete bakoitzean huts egin. Asistentzia-faltak justifikatu egin behar dira.

El centro está regulado por una serie de Normativas referentes a:

- **Asistencia.**
- **Número de años disponible para superar niveles**
- **Rendimiento Académico mínimo**
- **Acceso de nuevo alumnado a especialidades instrumentales.**

En lo referente a asistencia, no se puede superar el 12% de faltas de asistencia del total de sesiones en cada cuatrimestre. Las faltas de asistencia deberán ser justificadas.

Tasak 24-25 Tasas

MUSIKA ESKOLA ESCUELA DE MÚSICA	Erroldatutakoen kuotak Empadronados (Euro/hilero)	Erroldatu gabekoen kuotak No empadronados (Euro/hilero)
Musika eta mugimendua (4-6 urte) Música y movimiento (4 a 6 años)	23,61€	23,61€
Lengoaia Musikala Lenguaje Musical	23,61€	23,61€
Lengoaia Musikala eta instrumentu-aurrekoa Lenguaje Musical y preinstrumento	45,15€	45,15€
Lengoaia Musikala + instrumentua Lenguaje Musical + instrumento	63,31€	63,31€
Lengoaia Musikala + instrumentua indartzea Lenguaje Musical + instrum. reforzado	71,73€	71,73€
Informatika musikala + instrumentua Informática Musical + instrumento	63,31€	63,31€
Konboa + instrumentua Combo + instrumento	63,31€	63,31€
Instrumentua Instrumento	41,05€	41,05€
Instrumentua (klase konpartitua)	34,89€	34,89€





MUSIKA ESKOLA ESCUELA DE MÚSICA	Erroldatutakoen kuotak Empadronados (Euro/hilero)	Erroldatu gabekoen kuotak No empadronados (Euro/hilero)
Instrumento (clase compartida)		
Musika-taldeak: korua, banda, orkestra, konboa Agrupaciones: Coro, banda, orquesta, y combo	7,18€	7,18€
Instrumentuko taldeko klasea Clase colectiva instrumento	2€	2€
Informatika musikala / Ahots teknika Informática Musical/ Técnica Vocal	23,61€	23,61€
Musika entzunaldiak / Audiciones Musicales	18,47€	18,47€

KONTSERBATORIOA CONSERVATORIO	Erroldatutakoen kuotak Empadronados (Euro/hilero)	Erroldatu gabekoen kuotak No empadronados (Euro/hilero)
LOE ertaina, (1. eta 2. kurtsoak) LOE Medio, (1º y 2º curso)	136,78	136,78
LOE ertaina, (3, 4, 5 eta 6. kurtsoak) LOE Medio (3º, 4º, 5º y 6º curso)	160,50	160,50

Tarifak aplikatzeko arauak / Normas de aplicación de las tarifas

<p>Tasak: 10 hileko kuota ordainduko dira</p> <p>Durangon erroldatu eta bizi diren ikasleentzat baldintza bereziak:</p> <p>a) Familia-unitateko kideen eta familia-errentaren araberako hobariak daude. Galdetu idazkaritzan.</p> <p>b) Familia-unitate bereko bi kide edo gehiagok ikastetxean ikasten badute, 2.kidetik aurrera %50eko hobaria izango dute hileko kuotetan.</p> <p>Ikasleak beharpenak izateko eskubidea badu, ezin izango da bi edo hiru beharpen batera aplikatu. Horrelakoetan komenigarriena zaiona aplikatuko zaio..</p>	<p>Cobro de tasas: 10 mensualidades</p> <p>Condiciones particulares para los alumnos/as empadronados/as y residentes en Durango:</p> <p>a) Existen bonificaciones en función de los miembros de la unidad familiar y la renta familiar, consultar en secretaria.</p> <p>b) La unidad familiar cuyos dos miembros o más cursen estudio en el centro, a partir del 2º miembro tendrán una bonificación del 50% en las cutoas.</p> <p>En el caso de que el alumno/a tenga derecho a las reducciones establecidas, no se podrán aplicar dos o tres reducciones a la vez, aplicándose en este caso la que más beneficie al alumno/a.</p>
---	---





Baja emateko, idazkaritzan jakinarazi behar da, hilaren 10a baino lehen; bestela, kuota osoa kobratuko da.

Las bajas deberán comunicarse en secretaría antes del día 10 de cada mes, de no ser así se cobrará el recibo completo.

Idazkaritza / Secretaría

Ordutegia - Horario

Astelehenetik ostiralera	11:30 – 15:00	De lunes a viernes
Astelehen arratsaldeetan	16:00 – 18:30	Lunes por la tarde

Gabonetan eta abuztuan itxita.

Matrikulan edozer aldatu nahi izanez gero (bajak, ikasgaiak aldatzea, etab.) jo ezazue zuzenean idazkariarengana.

Cerrado en agosto y en Navidades.

Toda la información referente a matriculación (bajas, confirmaciones, cambios de asignatura, etc) hay que comunicarlos directamente en secretaría.

BARTOLOME ERTZILLA

Musika Eskola eta Erdi Mailako Kontserbatorioa
Escuela de música y Conservatorio de Grado Medio

Saibigain 10

Tel.: 94 603 0035

e-maila: bertzilla@durango.eus

www.durangomusika.net

